

PLANTA BAIXA - EXISTENTE - TÉRREO

ESCALA - 1:50
CONSTRUÇÃO EXISTENTE - ÁREA 214,50m²

1 — PINTURA EM PAREDE COM TINTA ACRÍLICA 2 DEMÃOS, BARRADO COM 1.20 M

1 — PINTURA DE TETO EM TINTA ACRÍLICA 2 DEMÃOS

OBS.: CORES A DEFINIR

OBS.: SERÁ FEITA A TROCA DE TODAS OS ENGATES E TORNEIRAS DA UBS
OBS.: SERÁ FEITA A TROCA DE TODAS AS FECHADURAS DA UBS

APLICAÇÃO DE CHAPISCO E REBOCO EM FACHADA E FUNDOS

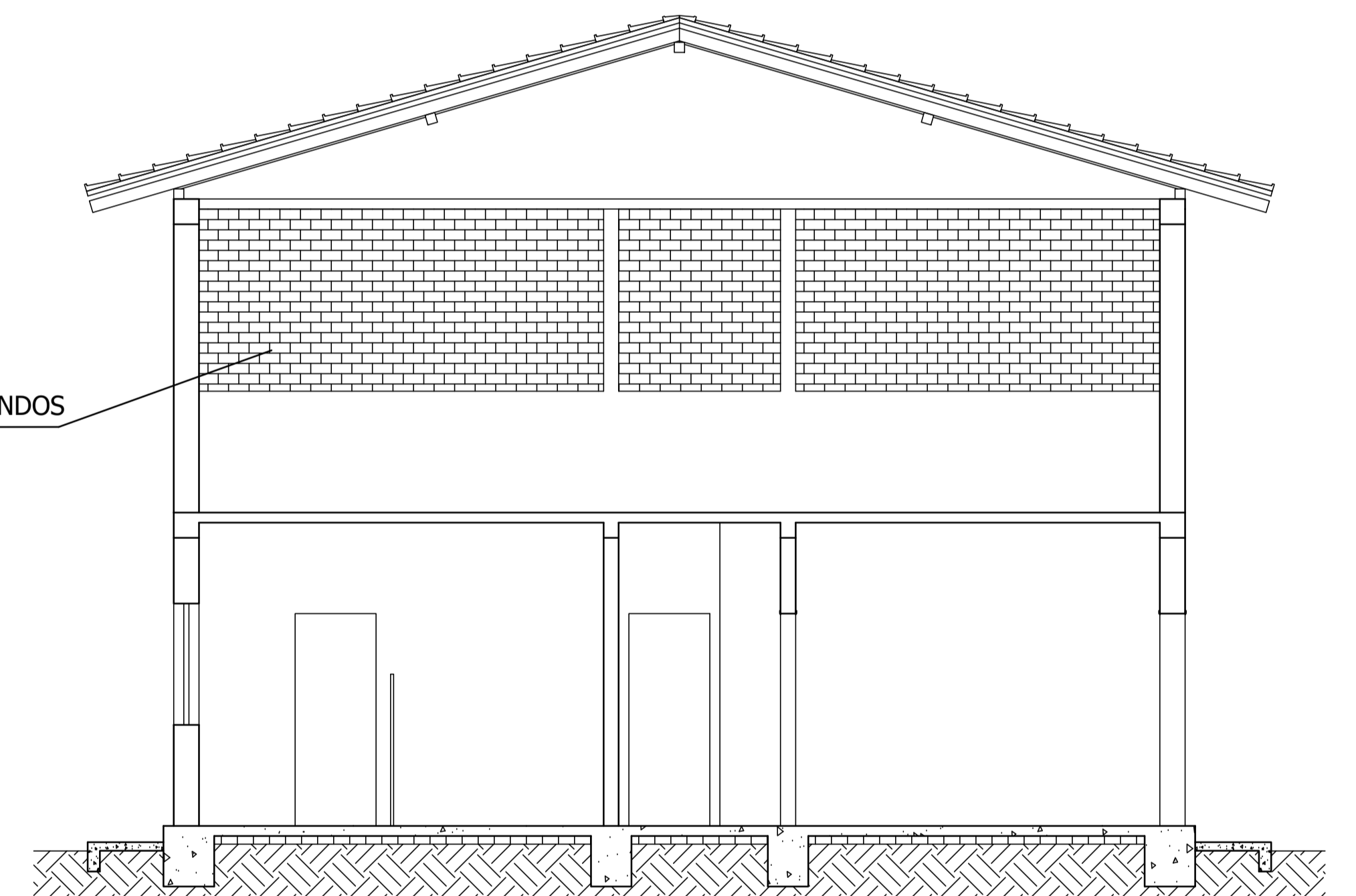

CORTE BB

ESCALA - 1:50

APLICAÇÃO DE CHAPISCO E REBOCO EM LATERAL ESQUERDA E DIREITA

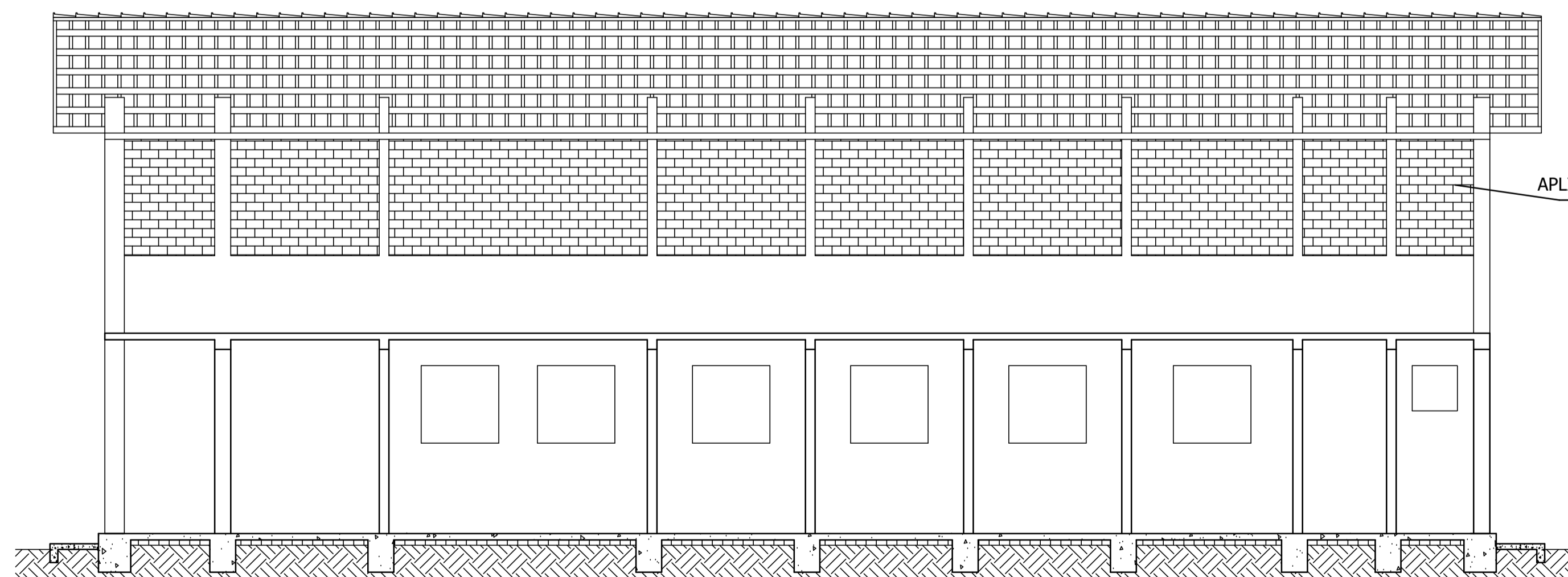

CORTE AA

ESCALA - 1:50

PLANTA BAIXA
REFORMA UBS BAIXA DOS OLIVEIRAS

Proprietário: **AYMORE MOREIRA DA SILVA - PREFEITO MUNICIPAL**
MUNICÍPIO DE MENDES PIMENTEL/MG - CNPJ Nº 18.505.347/0001-51

Responsável Técnico: **WARLEY BATISTA DE OLIVEIRA**
ENGENHEIRO CIVIL - CREA/MG Nº 214.817/D

ENDEREÇO: **CÓRREGO SÃO JOSÉ, S/Nº, ZONA RURAL**

DETALHE: **PLANTA DE BAIXA**

OBSERVAÇÕES:	REVISÃO:	ÁREA CONSTRUIDA:	FOLHA:
	R. 00	536,64 M ²	01/01
	ESCALA:	ÁREA DO TERRENO:	DATA:
	1/150		NOVEMBRO/2020
	MUNICÍPIO:	ARQUIVO:	DESENHO:
	MENDES PIMENTEL/MG	PLANTA BAIXA - UBS BAIXA	WARLEY